



## Hoe stel ik exchange in, in Microsoft Outlook?

Onderstaand treft u de handleiding voor het instellen van uw Exchange account in Microsoft Outlook.

**!!! Let op:** omwille een recente wijziging in serverhardware dient u **niet** langer mail01-n0.pcxchange.nl op te geven tijdens de configuratie van uw email account, de nieuwe instelling is **ex01.pcxextreme.nl !!!**

**Let op:** alhoewel deze handleiding is gemaakt in Outlook 2010, is deze exact hetzelfde als Outlook 2003 en Outlook 2007.

Start Microsoft Outlook, als er nog geen accounts bestaan dan zal Outlook automatisch het onderstaande venster weergeven. Als dit niet het geval is of er bestaan al accounts in Outlook dan dient u een nieuw, zogeheten "Profiel" aan te maken. U kunt dit doen in het Configuratiescherm onder "E-mail". Het is niet mogelijk om meerdere Exchange accounts in te stellen onder een enkel profiel. Indien u gebruik wenst te maken van meerdere Exchange accounts dan dient u voor elke Exchange account een uniek profiel aan te maken.



Nadat u een nieuw profiel heeft aangemaakt kunt u een nieuwe account toevoegen, kies in dit geval voor "Serverinstellingen of extra servertypen handmatig configureren";

**Nieuw account toevoegen** ✕

**Automatische accountconfiguratie**  
Verbinding maken met andere servertypen.

**E-mailaccount**

Uw naam:   
Voorbeeld: Ellen Adams

E-mailadres:   
Voorbeeld: ellen@contoso.com

Wachtwoord:   
Typ het wachtwoord opnieuw:   
Typ het wachtwoord dat u van uw internetprovider hebt ontvangen.

**SMS-berichten**

**Serverinstellingen of extra servertypen handmatig configureren**

< Vorige   Volgende >   Annuleren

Kies voor "Microsoft Exchange of compatibele service";

**Nieuw account toevoegen** ✕

**Service kiezen**

**Internet-e-mail**  
Verbinding maken met uw POP- of IMAP-server om e-mailberichten te verzenden en te ontvangen.

**Microsoft Exchange of compatibele service**  
Verbinding maken voor toegang tot e-mailberichten, agenda, contactpersonen, faxberichten en voicemailberichten.

**SMS-berichten**  
Verbinding maken met een service voor tekstberichten.

< Vorige   Volgende >   Annuleren

Vul de velden in naar onderstaand voorbeeld. Het is belangrijk dat u **ex01.pcxextreme.nl**. Uw

gebruikersnaam is uw volledige email adres. Druk **niet** op "Naam controleren", dit resulteert in een foutmelding. Druk hierna **niet** op "Volgende" maar op "Meer instellingen..."

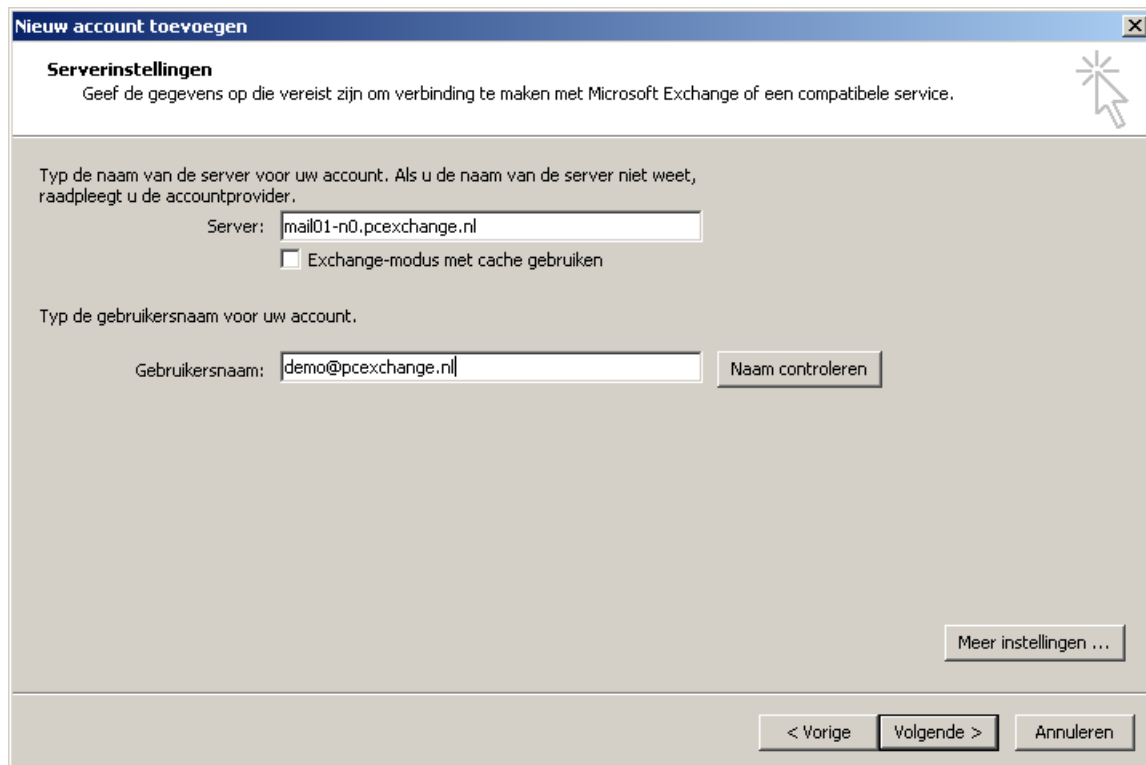

**Nieuw account toevoegen**

**Serverinstellingen**  
Geef de gegevens op die vereist zijn om verbinding te maken met Microsoft Exchange of een compatibele service.

Typ de naam van de server voor uw account. Als u de naam van de server niet weet, raadpleegt u de accountprovider.

Server:

Exchange-modus met cache gebruiken

Typ de gebruikersnaam voor uw account.

Gebruikersnaam:

Outlook geeft nu een melding dat u Outlook opnieuw op dient te starten, druk hier op "OK".

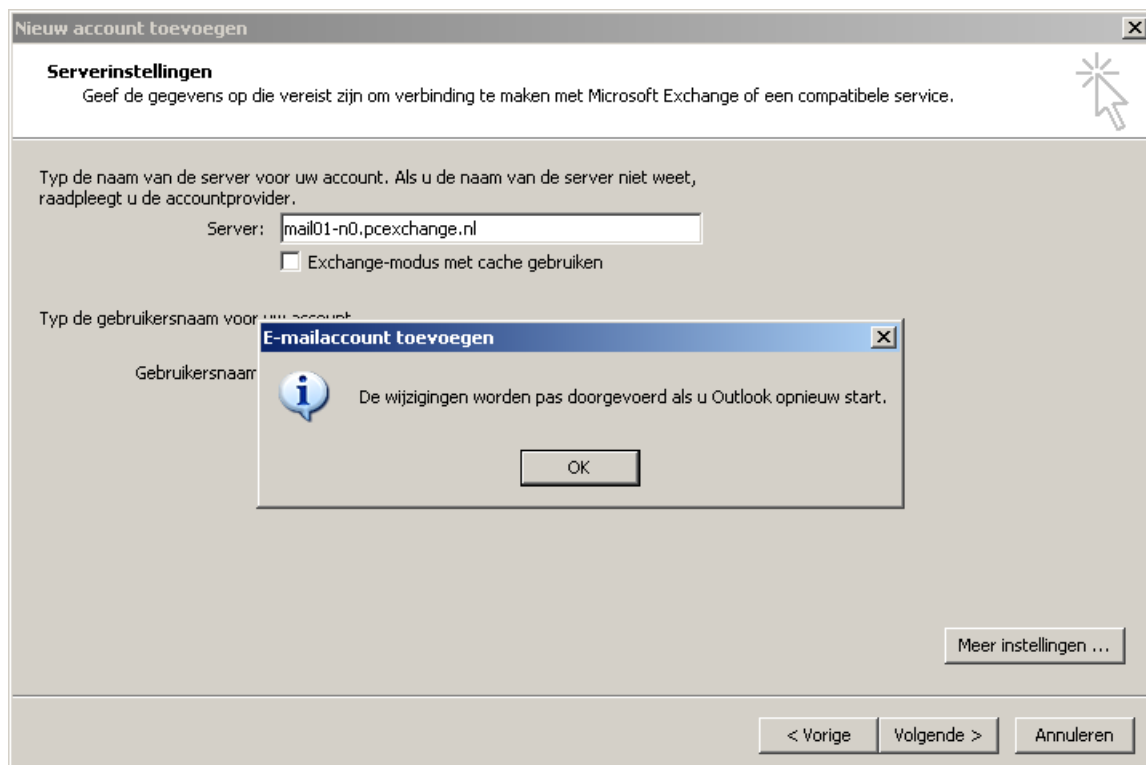

**Nieuw account toevoegen**

**Serverinstellingen**  
Geef de gegevens op die vereist zijn om verbinding te maken met Microsoft Exchange of een compatibele service.

Typ de naam van de server voor uw account. Als u de naam van de server niet weet, raadpleegt u de accountprovider.

Server:

Exchange-modus met cache gebruiken

Typ de gebruikersnaam voor uw account.

Gebruikersnaam:

**E-mailaccount toevoegen**

 De wijzigingen worden pas doorgevoerd als u Outlook opnieuw start.

U krijgt het onderstaande scherm te zien, open het tabblad "Verbinding".

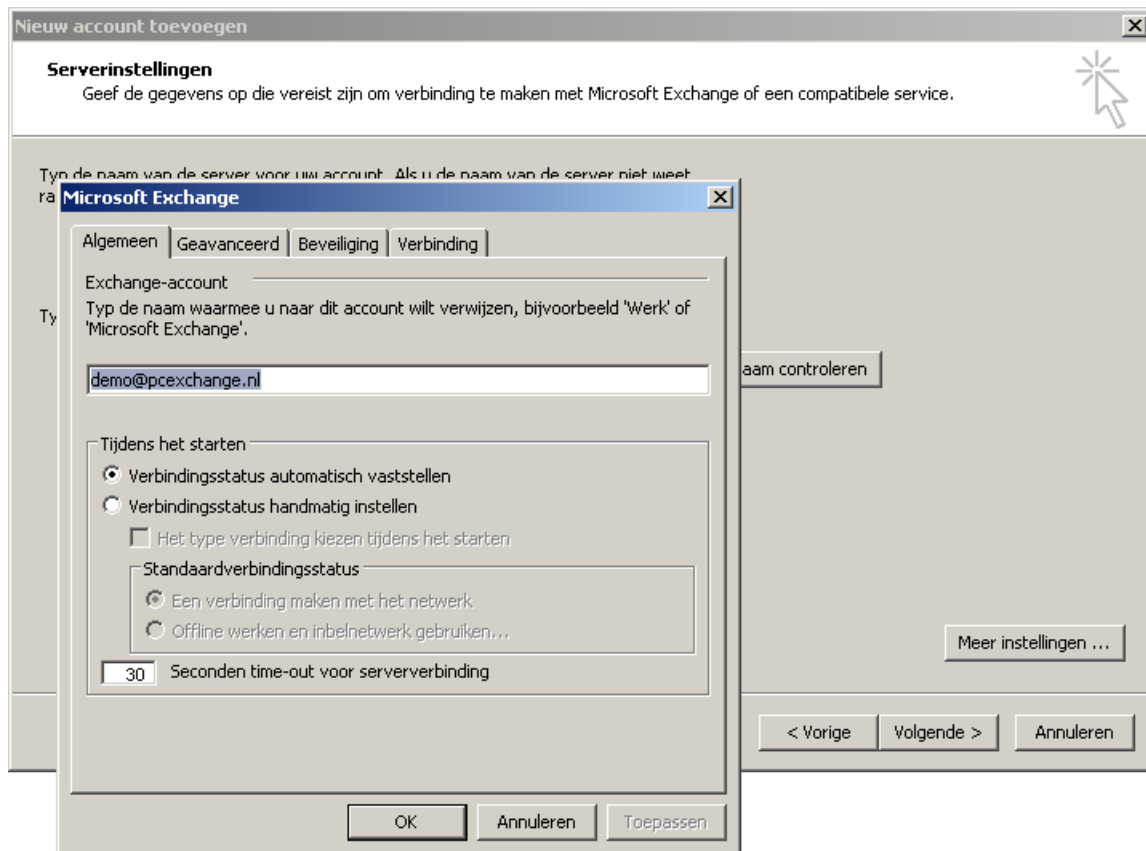

Schakel het vinkje "Via HTTP verbinding maken met Microsoft Exchange" in en druk op "Proxy-instellingen van Exchange...".

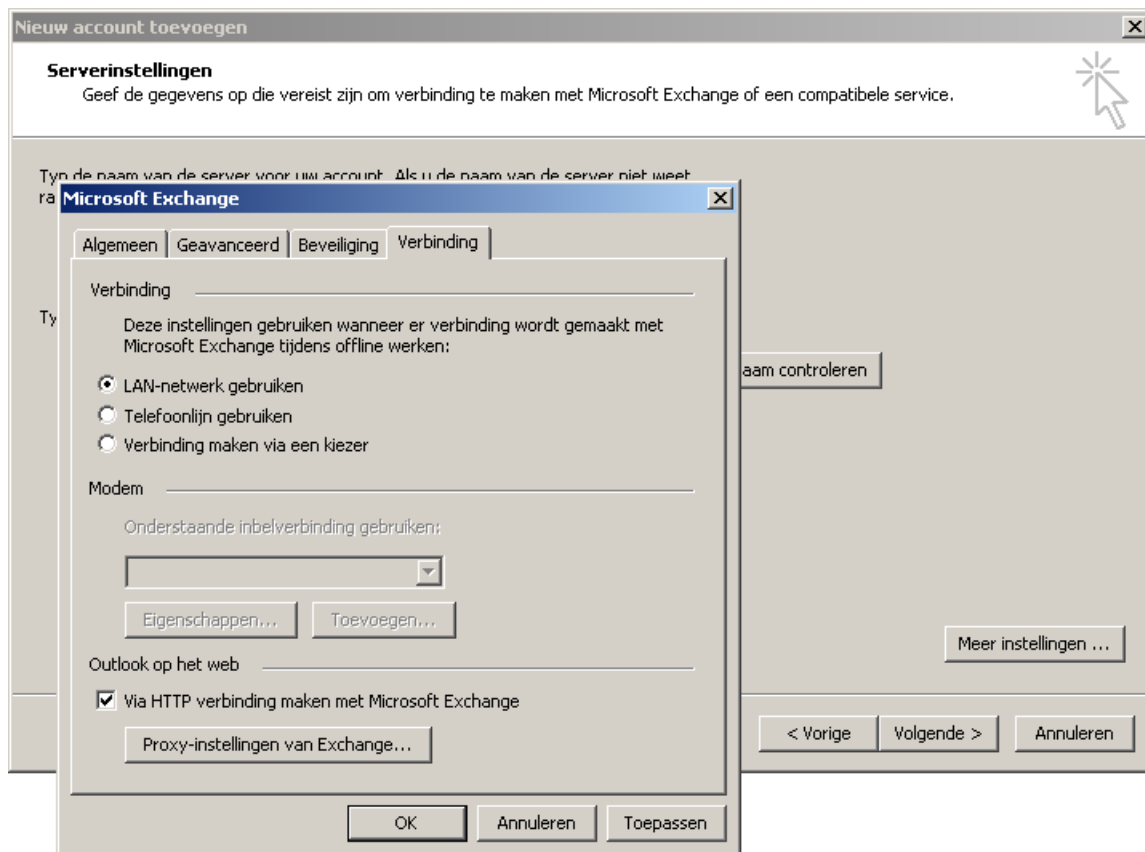

Zet alle vinkjes aan en vul de velden in naar onderstaand voorbeeld. Let op dat er in dit geval **ex01.jware.nl** ingevuld dient te worden. Zet "Instellingen voor proxyverificatie" op "Basisverificatie" en druk op "OK".

**Let op:** Onder Windows XP en Windows Vista, dient u het vinkje voor "Alleen verbinding maken met proxyservers die een certificaat hebben met daarin de volgende principal-naam:" **uit** te schakelen.

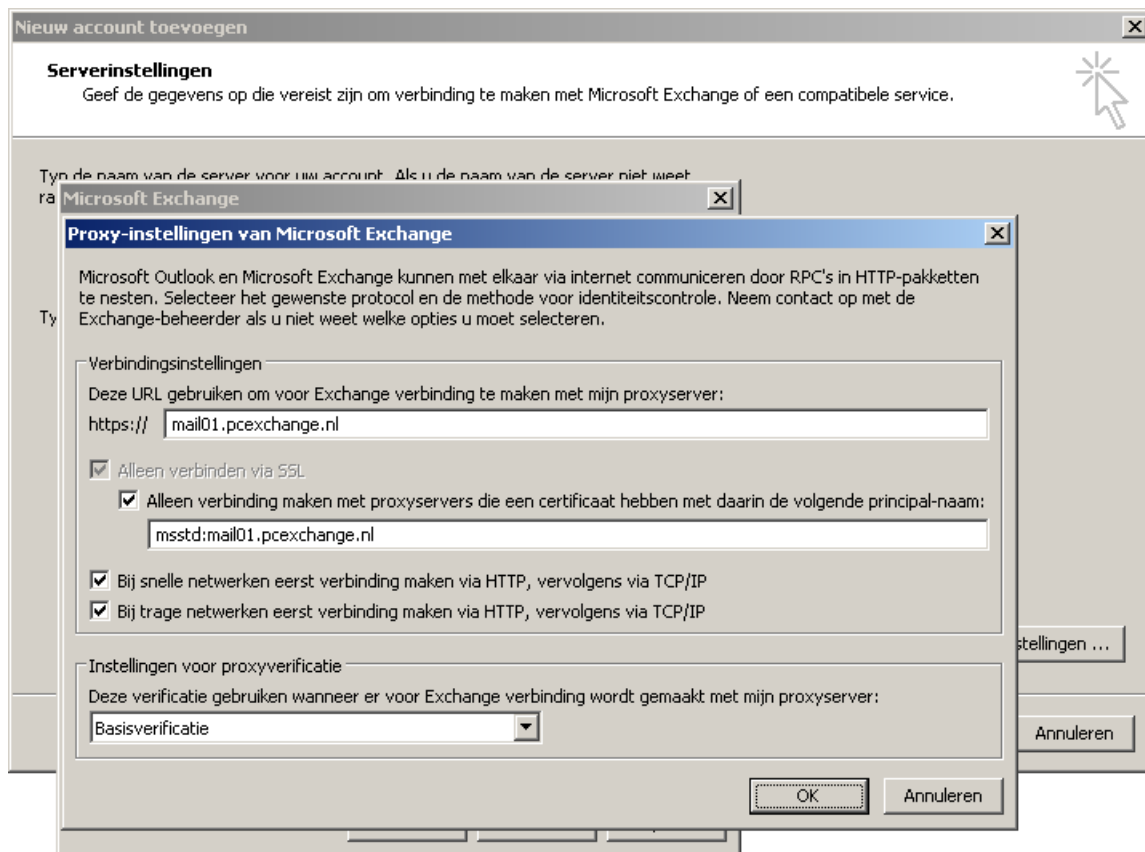

Outlook geeft nu wederom de melding dat u Outlook opnieuw op dient te starten, negeer deze door op "OK" te drukken.

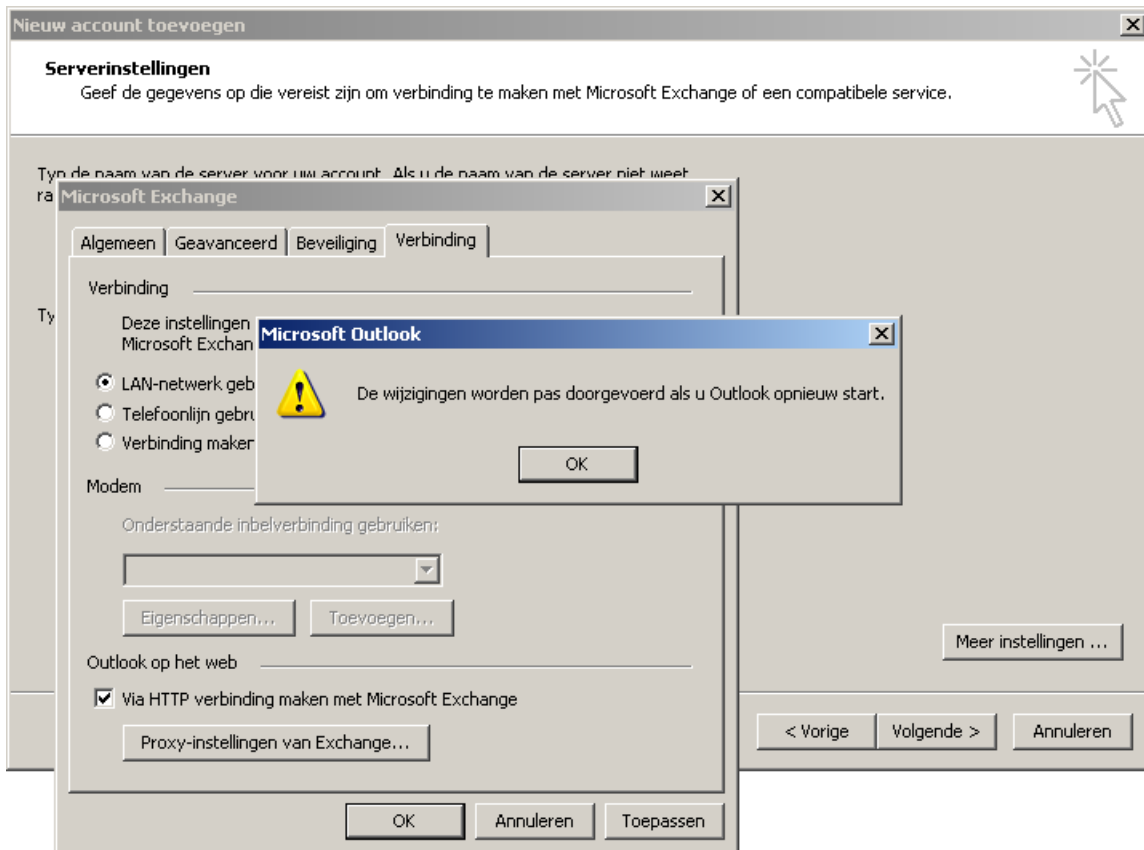

U keert weer terug naar het scherm met de server instellingen, klik nu wel op "Volgende".

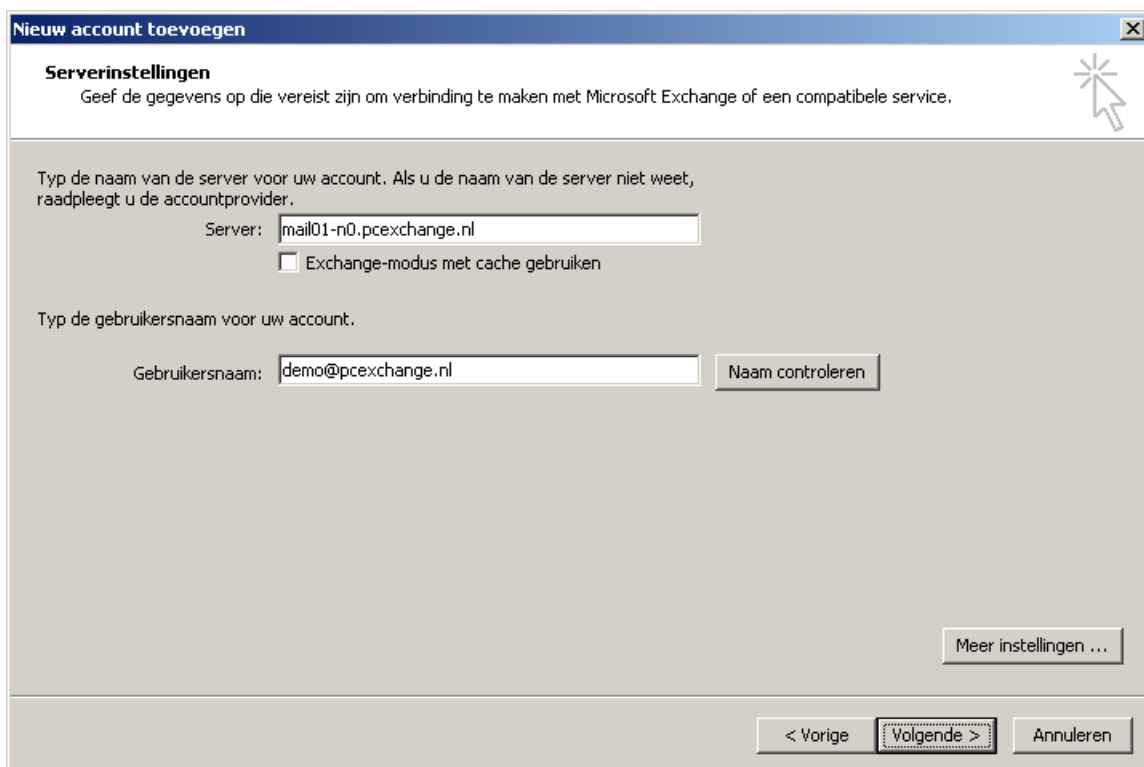

Outlook vraag nu om uw Exchange gebruikersnaam en wachtwoord, vol deze in en druk op "OK".

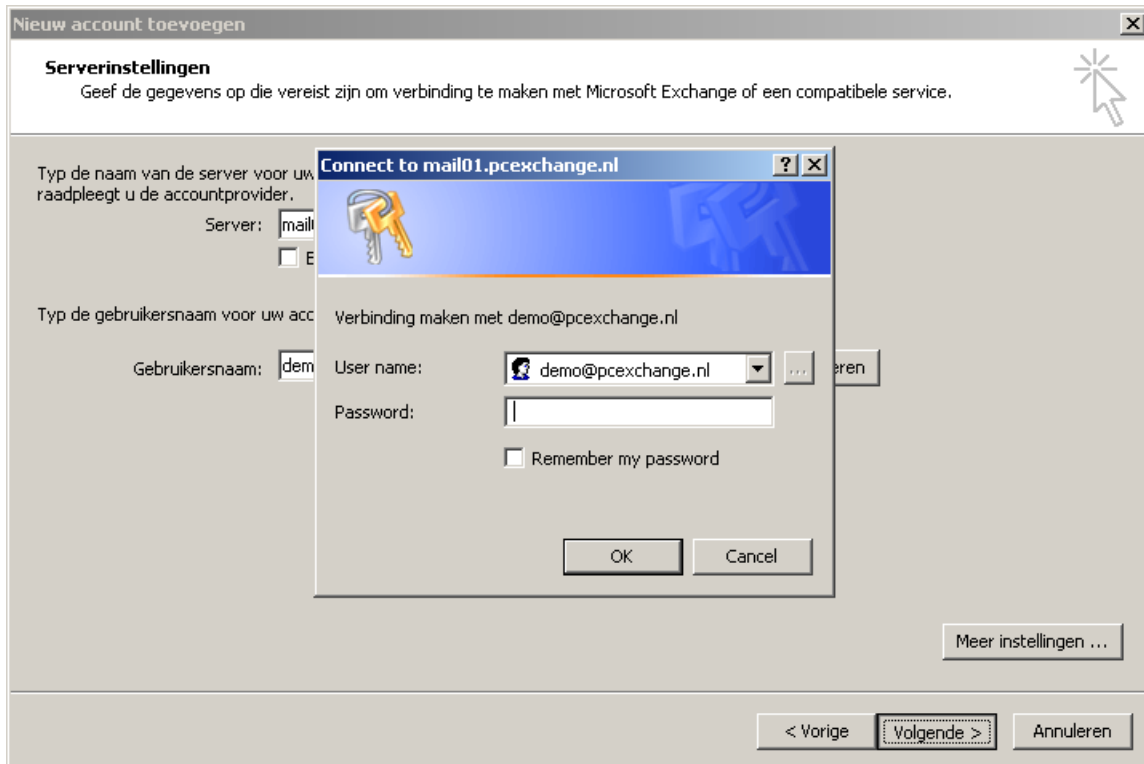

Druk nu op "Voltoeien" om het instellen van uw account af te ronden.

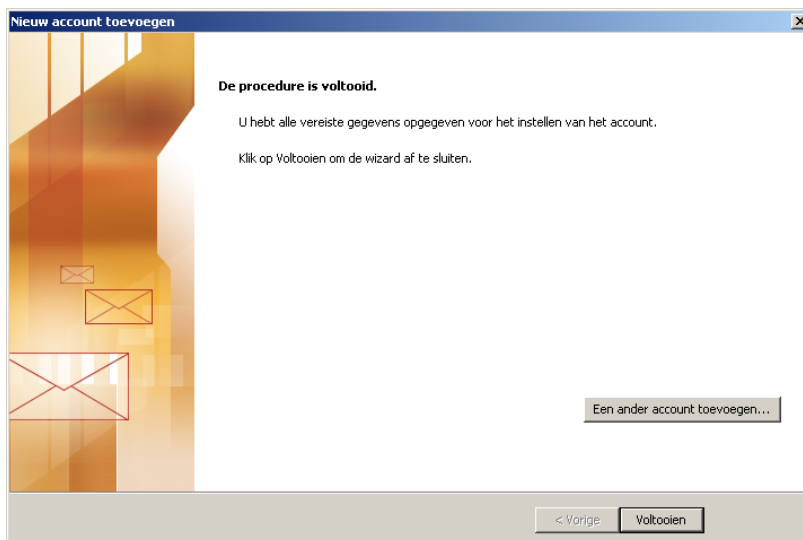

Outlook vraagt nu wederom om uw inlog gegevens, vul deze in en druk op "OK".



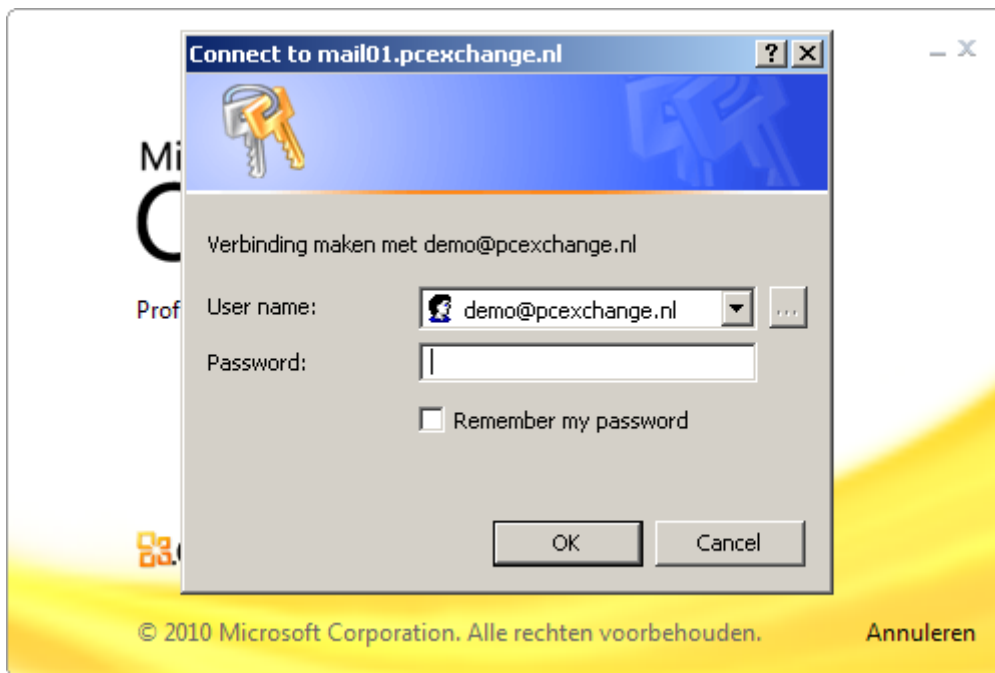

Outlook zal nu starten.



U kunt nu aan de slag met uw Exchange account.

